臺灣日日新報
本日夕刊共四頁

敵機邀撃九十五撃墜

ラバウルに敵來襲熾烈

【東京發至急報】大本營發表（昭和十九年一月三十日十七時三十分）

帝國海軍航空部隊並に陸海軍守備部隊は一月二十八日午前午後二回に亙りラバウルに來襲せる敵機約二百十機を邀撃しその九十五機（内不確實十機）以上を撃墜せり

我方未歸還九機を出せる外損害なし

劣勢克くこの大戰果

[illegible]

脆い敵新鋭戰闘機

[illegible]

驚異的勝利の記錄

[illegible]

敵搭乘員の損耗莫大

[illegible]

寡勢のための「苦戰」

前線に一機でも多くの飛行機を送れ

○○少佐　南方空の血戰を語る

[illegible]

制空權

[illegible]

機動性

[illegible]

量さへ

[illegible]

政治と國民は一體

國民の盡忠報國が基礎

首相答辯

[illegible]

五日の本會議以て全法案を可決成立

兩院とも六日から休會か

[illegible]

貴院豫算總會

[illegible]

山岡萬之助氏（研究）

[illegible]

東條首相

[illegible]

山岡氏

安藤内相

山崎農商相

山岡氏

青木大東亞相

[illegible]

貴族院豫算委員會　質問者の順序決定

[illegible]

決戰下重責を肝銘

航空軍司令官李王殿下　盡忠報國を御誓ひ遊ばさる

【東京電】畏くも天皇陛下には十一日以來[illegible]

[illegible]

鋼鐵增産急速强化

岸國務相答辯

[illegible]

炭坑勞務者充足確保

能率本位、待遇改善も考慮

[illegible]

航空決戰愈よ熾烈

マーシャル諸島にも蠢動執拗

週間戰況

北方方面

[illegible]

支那方面

[illegible]

佛印及タイ

[illegible]

ビルマ方面

[illegible]

ニューギニア方面

[illegible]

ソロモン方面

[illegible]

歐洲進攻邀撃戰こそ

獨軍の戰力爆發の秋

井口情報局第三部長　在京獨記者團に語る

[illegible]

全體

[illegible]

撃沈破艦船八十餘隻

獨軍アンチオ方面戰果

【ベルリン二十九日發同盟】[illegible]

團結

偉大

[illegible]

英爆撃機の四十撃墜

【ベルリン二十九日發同盟】[illegible]

襲獨英機八七撃墜

【ベルリン二十九日發同盟】[illegible]

イタリア戰況

【ベルリン二十九日發同盟】[illegible]

東部戰線戰況

【ベルリン二十九日發同盟】[illegible]

駐亞スペイン大使　日獨利益代表通告

【リスボン二十九日發同盟】[illegible]

ソ聯本年度總豫算

【ストックホルム二十九日發同盟】[illegible]

きのふの議會

【東京電】（三十一日）[illegible]

人の事

▲小川郷太郎氏[illegible]
▲小泉[illegible]
▲鈴木[illegible]
▲小坂[illegible]
▲赤堀[illegible]
▲鐘淵[illegible]
▲牛[illegible]
▲山本[illegible]
▲橋川[illegible]

忠靈塔神域に淨汗
臺灣山林會・東門三區會が獻植奉仕

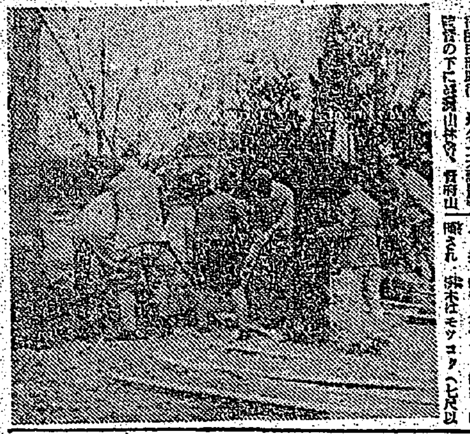

東港神社攝社地鎭祭

西螺神社上棟式

戰ふ科學戰士を激勵
きのふ・熱研士林支所視察
長谷川總督

交通挺身隊を結成
學徒も輸送力增强に敢起協力

孝明天皇御例祭
皇靈殿にて御祭儀御執行

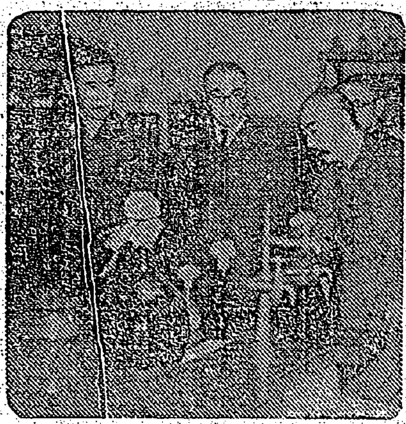

宮原正則一等兵
昭南で戰病死

元氣で朗らかビルマの子供

「エイ」「オウ」日本語の號令も勇ましく……（上）……（下）……ラングーンにて

共榮圏短信

感激の獻金
司政長官招待茶話會
開拓園の誌
公學校に農園設定
青少年の日
本語競技會
比島短篇小説を邦譯
兩勇士に續け講演會

天人倶に許さぬ殘虐行爲
暴力と欺瞞で征服
米英の東亞侵略に見る鬼畜の本性

侵略の……
奪つた……
王國は……
略取に……
殺戮し……
反亂の……
野心に……
眞相を……
大東亞……

沿岸・養殖魚業を振興
臺南州の積極施策成る

國語の常用
李壯新竹市園で率先實踐

禁酒して獻金

ゴムに惱む敵アメリカ

安平港の活用へ
浚渫船"ひさご丸"近く廻航

救急法講習
自動車講習所施設竣工
個人展覽會
初俸給を獻金

家政女は農業教育へ
農商業の實科に重點
臺南州・中等、實補校の學級增加

宜蘭市產劇挺身除初常會
淡水農業會設立

ラジオ
第一放送
第二放送

今日の映畫
大世界館　臺灣劇場　新世界館　芳乃館　芳明館　國際館　萬華劇場　太平館　第三世界館　大和劇場　旭劇場　世界館　臺灣劇場　國際館　羅東座　宜蘭座　昇平座

新竹の映畫
新竹劇場　有樂館

本日ハ公休日ニ付キ休館仕候　國際館

父臺灣總督府師範學校教授正七位植松一郎儀豫而病氣療養中ノ處藥石效無ク一月二十八日午前七時十分永眠致候間生前ノ御厚誼ヲ拜謝シ茲ニ謹告仕候
昭和十九年一月三十一日
臺南師範學校報國校友會
友人代表　原　植松日子太郎　進　本田乙之進　北澤正一　永井　田中太郎　中村忠行　三島正竹

第二十三期決算公告　臺灣瓦斯株式會社
臺灣金泉發蓮草株式會社
第十九回決算公告
大溪郡大溪街役場
國庫債券申出催告
新發賣！最高級品アッサム種八洲紅茶
第八期決算公告　新竹新興株式會社
炊事婦助手
臺日案內
洋裁　ボーイ　事務　寫眞　結婚　上女中　乳兒　家政婦　空室　住宅　電話　洋裁　KI　ラジオ　ピアノ　引越　陸上　引越　古本　植木　防空　愛國　洋傘　洋傘　タイプ　補習　萬邁　豆炭　藥局主

夕刊
臺灣日日新報

戰時食特例も用意
政府食糧政策に萬全
首相答辯

貴院豫算總會

岩村法相

内田農相

法相

東條首相

土岐章子

山崎農商相

企業整備參考資料
貴院調査委員會から政府に提出

ラングーンに來襲

ブ島爆撃を敵側發表

チヤンドラ・ボース氏蘭貢入り　自由印度假政府首班チヤンドラ・ボース氏は一月七日蘭貢着印度獨立の陣頭指揮についた

亞國・米の强壓に屈す
米英スペインにも不法壓迫

國際展望

大東亞建設展望

戰力飛躍的に增强
民族解放へ逞しき協力

全滿農產物出荷目標突破

全滿省長會議

國府も增產に邁進

局部長會議

帝國大使館員無事

勝利者は一國のみ
英歐洲大陸に地位失墜
ヒ總統大獅子吼

西班牙を經濟壓迫
米英弱者の心理暴露

米國側發表

艦船八隻を擊沈破
獨空軍反樞軸船團攻擊

月曜摘錄

私益と公益
今は完全に一致する

（刀水漁人）

亞國の國内不安激化

昭南市參事會開く

ロンドン空襲

獨機ロンドン夜襲

赤軍强引に攻勢續く
北方戰線の攻防戰激烈

赤軍部隊殲滅に瀕す
東部戰線獨數地點を奪回

米機伯林盲爆
獨軍五十機擊墜

赤軍數箇地點を放棄

緬甸戰線敵側發表

萬國赤十字社特使派遣を反す

在亞日獨人に何等措置せず
亞の今後措置

エ三世の退位議決

チリーもボリヴイヤ不承認

米新戰艦ミ號進水

東西時事
インドからの反攻

人事

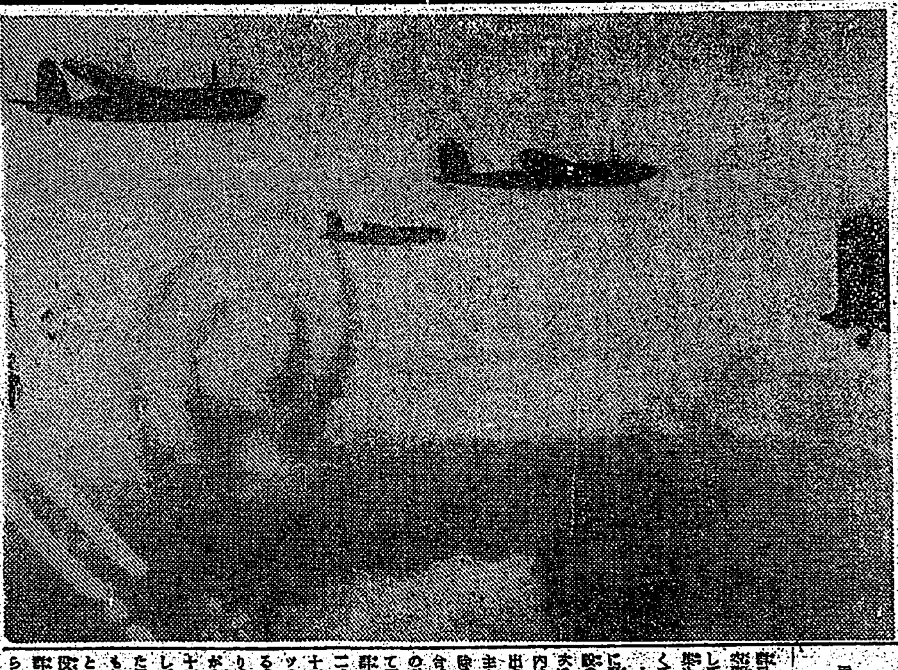

印緬戰線を壓する陸鷲の雄姿

島都防空群審査の成果

防空計畫は戸毎に

城内は立體的訓練が必要

審査員・防空群長の感想

"要は訓練にあり"

統一された指導要綱が必要

菅谷武氏談

防空必勝の誓ひ徹底へ

牧野和三郎氏談

[illegible]

矢野一男一等兵　惜しくも戰病死

[illegible]

寒氣を冒して北方の護りに就く我が勇士　北方〇〇基地にて

國內自給の確立へ

特殊鋼增産が先決

決戰第三年・鐵鋼、石炭界の課題

特殊鋼「鐵と血が戰ひの勝敗を決する」といふ[illegible]

國內自給の確立へ

重點　特殊鋼に移せ

石炭の隘路

勞務充足

技術向上目覺まし

增産への決意新る

[illegible]

日本婦道の練磨へ

一日から日婦臺灣本部鍊成會

[illegible]

"兵隊さん有難たう"

島都大正町のヨイコ　ニコニコ貯金を獻金

[illegible]

六粒で大人を殪す猛毒

ヒマの實　採取に御注意

[illegible]

出撃せんとする戰鬪機　南太平洋〇〇基地にて

共榮圏短信

中國青年技術工日本に留學

マライの二新聞人敢然義勇兵に

パリ島青年團の結成完了

アンボン人團體王誠會發足

內地からやさしいお便り

青年團幹部講習會

慰安演藝會

宜蘭農業會設立總會

[illegible]

水利諸問題を審議

三日、全島水利組合長會議

[illegible]

新入學のヨイ子　學校が決りました　臺北市

[illegible]

非常金融對策打合會

[illegible]

白衣の勇士へ

贈った鷄卵十萬箇　當局島都市民に感謝

[illegible]

新竹州保正鍊成會終る

[illegible]

基隆理髪組合獻金

皆合格目差し鍊成會

[illegible]

銃後　(66)

村松梢風作　中一彌畫

大三島（1）

「此の道を真つ直ぐに行くと、[illegible]

[illegible]

篠村安雄告別式に際しては態々御參列の榮を賜り難有厚く御禮申上候　篠村貞雄

クロバー　紅口・紅市　三京商會・大阪・東京